

9. Links abbiegen

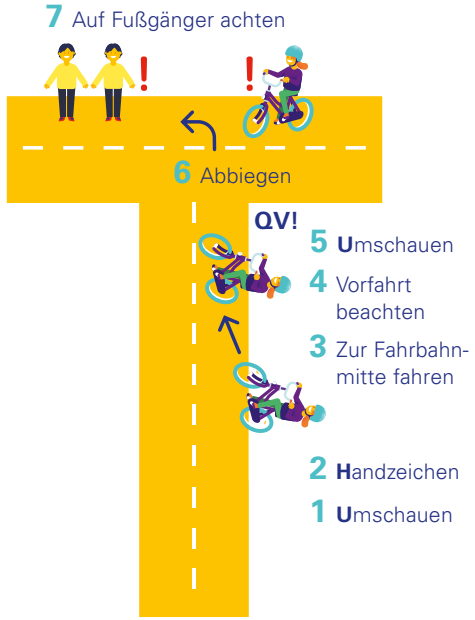

Landeshauptstadt München
Mobilitätsreferat

Rad-Leporello

Von: _____

Landeshauptstadt München, Mobilitätsreferat, 80313 München

M MÜNCHEN UNTERWEGS

6. Anfahrt

Ich drehe mich um und beachte den rückwärtigen Verkehr hinter mir.					
Ich gebe mit dem linken Arm ein Handzeichen.					
Ich halte die Spur und fahre umsichtig wie ein Uhu.					

Ich kann gut stoppen.

Ich steige sicher ab.

Ich steige auf der richtigen Seite ab.

Ich halte die rechte Spur.

5. Stopptanz

1. Helm-Check

Alle Fotos: Ökoprojekt

3. Anfahren und bremsen

Ich fahre sicher ohne zu wackeln an.					
Ich fahre sicher ohne Schlenker geradeaus.					
Ich brems rechtzeitig vor der Markierung.					

Ich kann rechts und links unterscheiden.

Ich kenne die Regel „rechts vor links“.

Ich sortiere mich auch nach dem Abbiegen rechts ein.

4. Querverkehr kommt von rechts und links daher.

2. Fahrrad-Checkliste

	Klingel	<input type="checkbox"/>
	Bremse vorne Bremse hinten oder Rücktritt	<input type="checkbox"/>
	Vorderlicht Rücklicht	<input type="checkbox"/>
	Pedal-Rückstrahler Roter Rückstrahler	<input type="checkbox"/>
	Reifenprofil	<input type="checkbox"/>
	Zwei Speichenreflektoren oder Leuchtstreifen	<input type="checkbox"/>

Fotos 1–8: Pixabay, Fotos 9–10: Ökoprojekt

1 Alle farbigen Punkte von 1–4 aufeinander legen und in beide Richtungen falten!

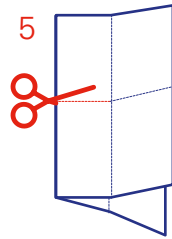

2

3



4

3



4

2

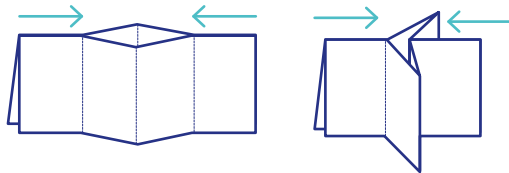
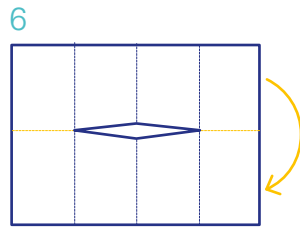

1 Alle farbigen Punkte von 1–4 aufeinander legen und in beide Richtungen falten!